

**PLANTA BAIXA BEBEDOURO**  
ESCALA: 1:25

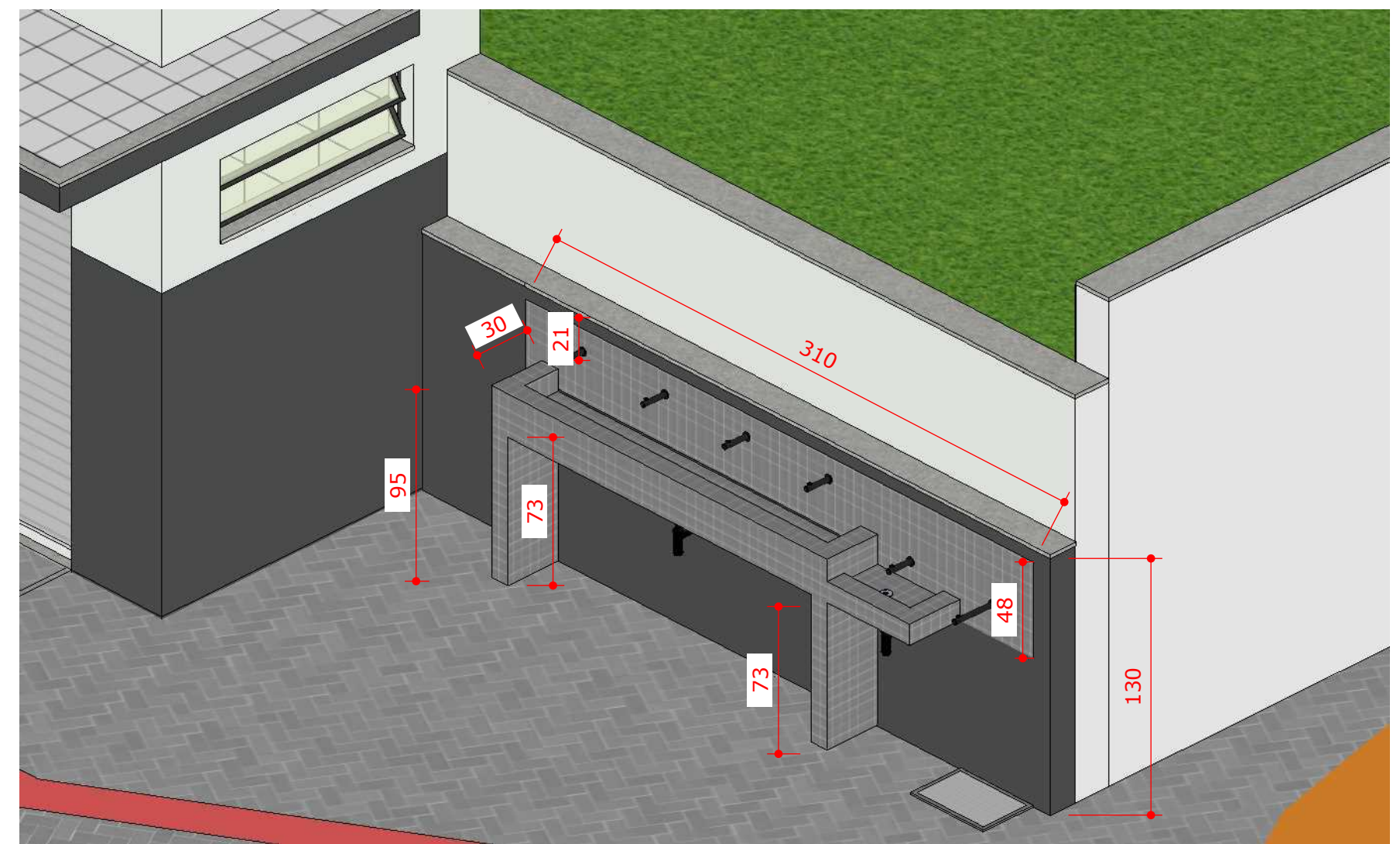

**PERSPECTIVA**  
ESCALA: 1:25

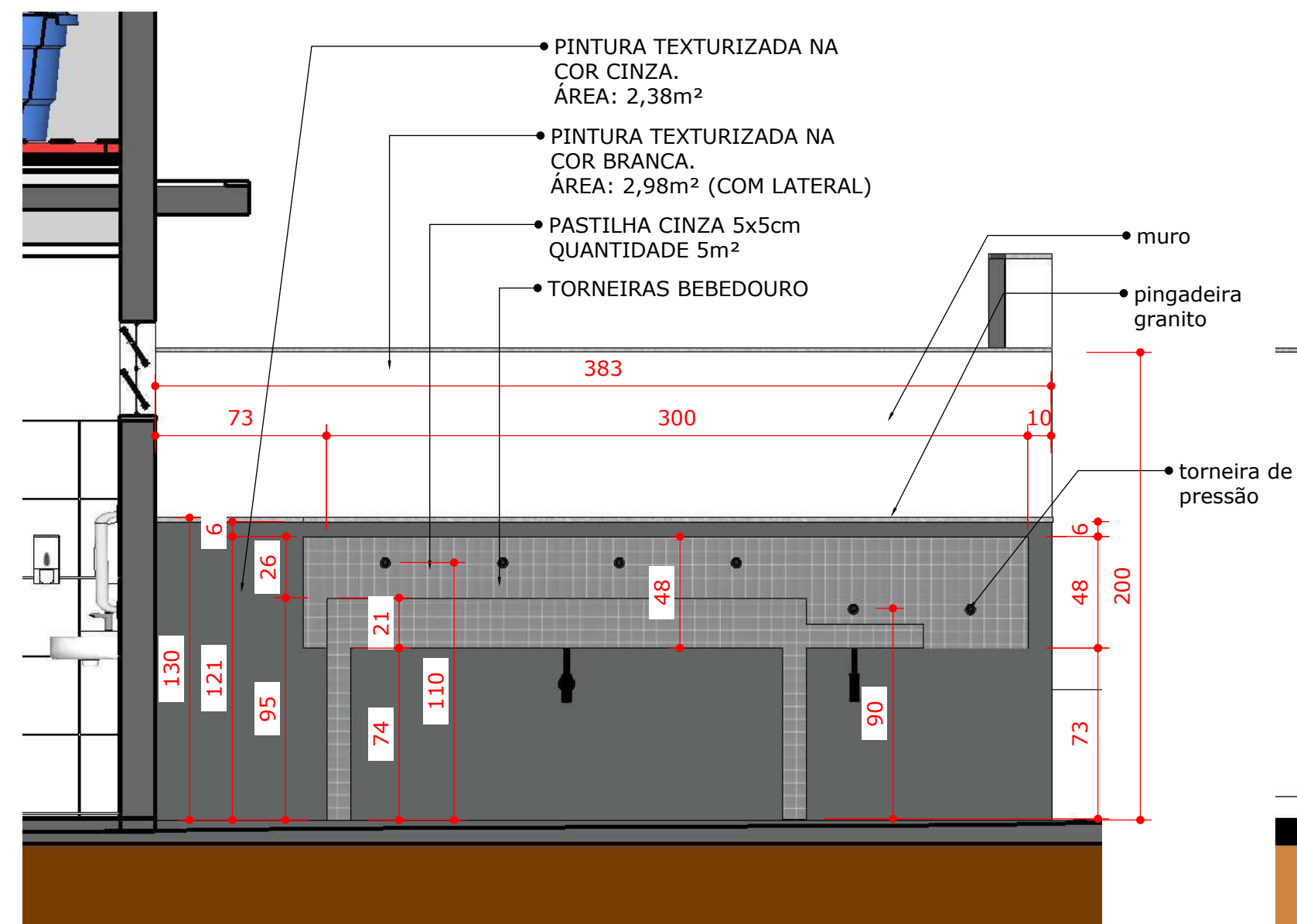

**VISTA FRONTAL BEBEDOURO**  
ESCALA: 1:25

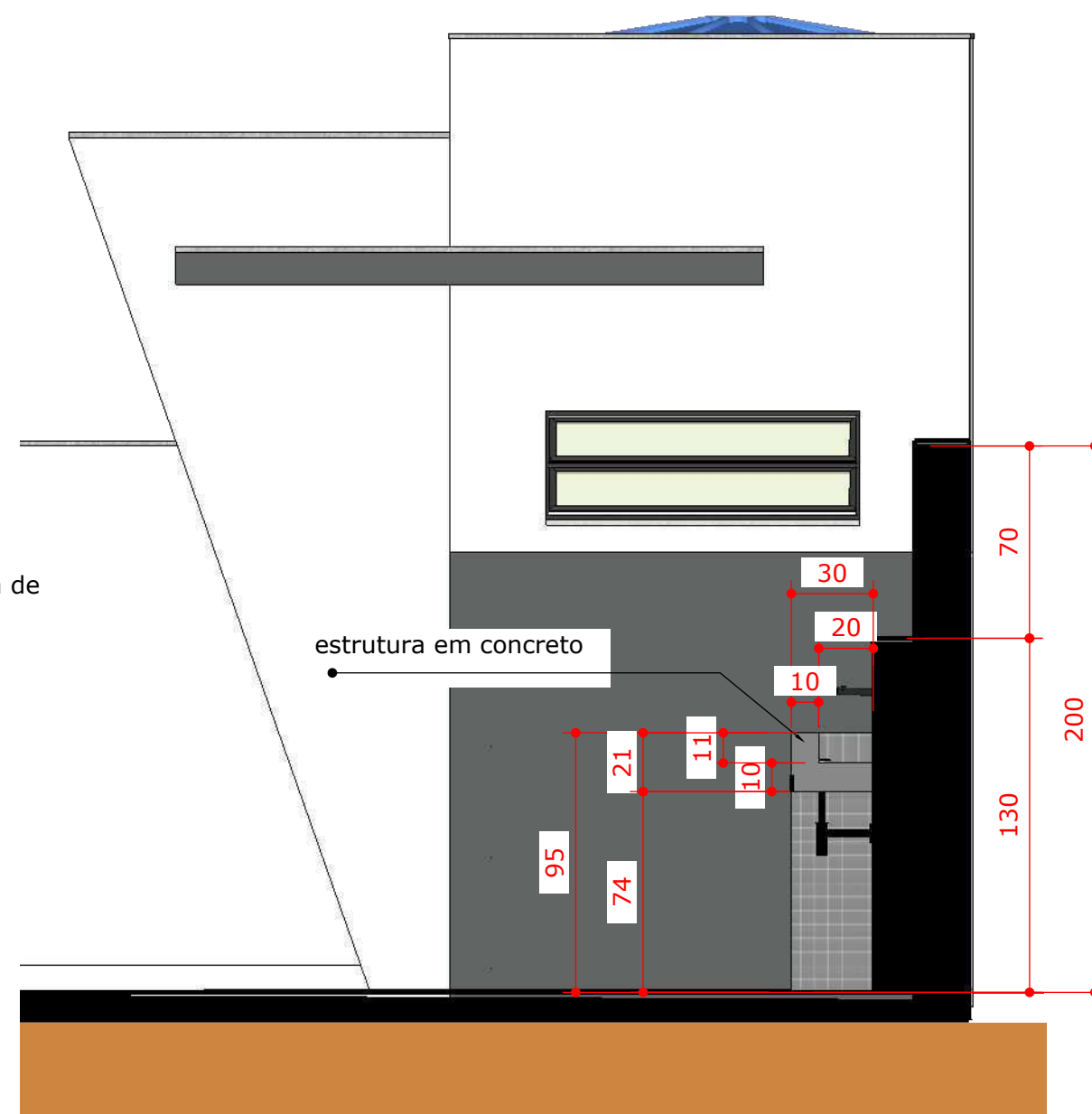

**CORTE BB - BEBEDOURO**  
ESCALA: 1:25

ÁREA A CONSTRUIR BANHEIRO: 8,58m²

APROVAÇÃO PREFEITURA:		Município de Chopinzinho Divisão de Planejamento e Projetos <b>APROVADO</b> <b>16/03/2020</b> <b>Taiany B. B. Karl</b> Engenheira Civil CREA-SP 5.063.736.630/D	
 <b>MUNICÍPIO DE CHOPINZINHO</b> GESTÃO 2017 - 2020 DIVISÃO DE PLANEJAMENTO E PROJETOS			
<b>PROJETO ARQUITETÔNICO</b> Sanitários - Praça Cristo Rei			
Empreendimento:		Escala:	
<b>PRAÇA BAIRRO CRISTO REI COM</b> <b>DISPONIBILIZAÇÃO DE ACESSO AMPLO</b>		<b>INDICADA</b>	
Endereço:		Data:	
<b>Avenida XV de novembro, esquina com</b> <b>Rua Brasília e Rua Paraná</b>		<b>16/03/2020</b>	
Responsible Técnico pelo Projeto:		Folha:	
<b>KAMILA VILLWOCK HARNISCH</b> ARQUITETA E URBANISTA CAU A85696-7		<b>10/13</b>	
Chefe Executivo Municipal:			
<b>ÁLVARO DÊNIS CENI SCOLARO</b> PREFEITO MUNICIPAL			